

日本基礎理学療法学会  
第3回基礎理学療法夏学校の学校

開催概要

日 時 2018年8月25日(土曜日)～8月26日(日曜日)  
会 場 サンプラザシーズンズ  
〒465-0036 名古屋市名東区藤里町1601番地  
TEL : 052-774-0211  
<http://www.sunplaza-seasons.jp>

代 表 高松 泰行  
E-mail : [kiso.wakate@gmail.com](mailto:kiso.wakate@gmail.com)

企画

○特別講演

テーマ 『運動と脳神経保護』

講師 榊間 春利 先生

(鹿児島大学医学部保健学科基礎理学療法学講座)

司会 石田 和人 先生

(豊橋創造大学 保健医療学部 理学療法学科)

○若手研究者特別講演

テーマ 『リハビリテーションによる機能代償における皮質-脳幹路のダイナミズム』

講師 石田 章真 先生

(名古屋市立大学大学院医学研究科脳神経生理学分野)

テーマ 『デュシェンヌ型筋ジストロフィー症モデルマウスに対する等尺性収縮トレーニングは、細胞移植治療による病態改善効果を促進する』

講師 竹中 菜々 先生

(京都大学 iPS 細胞研究所)

司会 高松 泰行 先生

(北海道大学大学院保健科学研究所 機能回復学分野)

## 会場アクセス

### ○会場住所

〒465-0036 名古屋市名東区藤里町 1601 番地

### ○公共交通機関をご利用の場合

- 新幹線・JR・近鉄・名鉄の各線名古屋駅より地下鉄東山線にて藤が丘駅まで約 25 分
- 地下鉄・リニモ「藤が丘駅」より無料シャトルバスで約 5 分



### ○無料シャトルバス

藤が丘駅～サンプラザシーズンズ間で往復の無料シャトルバスが運行しています

藤が丘駅地下鉄 2 番出口を出て左折、「マツモトキョシ」の前あたりにバス停があります

※乗車定員 27 名

### ○お車をご利用の場合

■東名高速道路「名古屋 IC」より約 7 分

■名二環(楠・小牧方面から)  
「大森 I.C」より約 5 分

■名二環(名古屋方面から)  
「引山 I.C」より約 3 分

■無料駐車場：サンプラザシーズンズメインエントランス道むかい (120 台)

時	サンプラザ発	藤が丘駅発
	藤が丘駅行	サンプラザ行
	分	分
<b>AM7:00</b>	50	-
<b>AM8:00</b>	10 30 50	00 20 40
<b>AM9:00</b>	10 30 50	00 20 40
<b>AM10:00</b>	10 30 50	00 20 40
<b>AM11:00</b>	10 30 50	00 20 40
<b>AM12:00</b>	10 30 50	00 20 40
<b>PM1:00</b>	10 30 50	00 20 40
<b>PM2:00</b>	10 30 50	00 20 40
<b>PM3:00</b>	10 30 50	00 20 40
<b>PM4:00</b>	10 30 50	00 20 40
<b>PM5:00</b>	10 30 50	00 20 40
<b>PM6:00</b>	10 30 50	00 20 40
<b>PM7:00</b>	10 30 50	00 20 40
<b>PM8:00</b>	10 30 50	00 20 40
<b>PM9:00</b>	10 30 50	00 20 40
<b>PM10:00</b>	-	00

※会場アクセスに関してはサンプラザシーズンズのホームページをご参照ください  
<http://www.sunplaza-seasons.jp>

# 会場内の案内

## 1階



## B1階

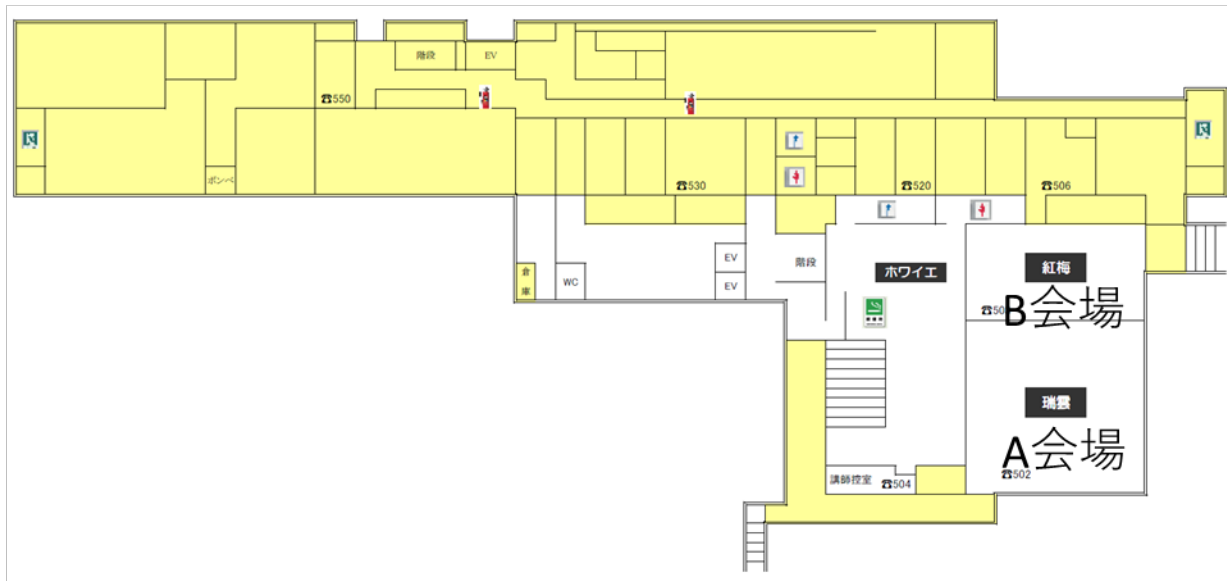

## 2階



## 3階



## 4階



## 【参加登録の受付】

1. ○○にて、参加登録の受付を行います。下記窓口に分かれて受付いたします。
    - (公社)日本理学療法士協会会員：会員証をお手元にご用意ください。
    - 非会員 A (理学療法士でない方)
    - 非会員 B (理学療法士免許を持ち、(公社)日本理学療法士協会会員でない方)
  2. 参加費は以下の通りです。非会員の方は、受付で参加費を現金でお支払いください。
    - 会員：事前登録 6,000 円
    - 会員：当日登録 6,000 円 (期日内にマイページ登録をされていない方)
- ※ (公社)日本理学療法士協会マイページより手続きください。
- ※ 新人教育プログラムを修了されている方で日本基礎理学療法学会の会員でない方は、日本基礎理学療法学会に登録することをお勧めいたします。なお分科会学会への登録は、(公社)日本理学療法士協会マイページより行うことができます。
- ※ 専門理学療法士必須発表会の発表を希望する方は、「第 3 回 基礎理学療法学 夏の学校」への事前登録はしないでください。
- 非会員：
- A. 医師，作業療法士，体育学研究者，工学研究者など，理学療法士ではなく，(公社)日本理学療法士協会会員でない方：当日登録 6,000 円
  - B. 理学療法士免許を持ち，(公社)日本理学療法士協会会員でない方：当日登録 10,000 円
  - C. 学部学生：当日登録 3,000 円
- ※ B. に該当する方は，(公社)日本理学療法士協会への入会をお勧めいたします。
- ※ 参加費に加え，1 日目情報交換会後に各部屋で行われる自由討議時の飲食代として，参加者一律で別途 500 円を受付時に徴収させていただきます。

## 【宿泊費】

13,430 円 (初日懇親会費、朝食代付き) ※ シングル利用者は+1,500 円  
各自で清算をお願い致します。

## 【演者へのご案内】

### 1. 若手研究者講演について

1. 講演時間は1人15分として進行します。
2. 講演時間はすべてPCプレゼンテーション（1面映写）です。
3. 発表はご自身のPCでお願い致します。
4. お持ち込みいただきますPCは、mini D-sub 15 pin のモニター出力端子（図1）が必要になります。Macなどこの端子が無いPCをお持ち込みいただく場合には、別途変換コネクタを必ずご用意ください。
5. スクリーンセーバーならびに省電力設定は予め解除してください。
6. 必ず電源ケーブルをご持参ください。
7. 会場にて用意したプロジェクターと接続ができない場合に備え、バックアップ用のデータを持参されることをお勧めいたします。



図1 コネクタ様式

## 2. ポスター発表について

1. ポスター演題は、参加者閲覧用のポスター掲示（サイズ、掲示要領は下記参照）となります。
2. ポスターの設置および撤去は休憩時間などを利用して実施してください。
3. 演者受付は行いません。ポスター貼付時間内に指定のパネルへポスターを貼付してください。
4. ポスター発表後は、指定された時間内に撤去して必ず各自でお持ち帰りください。

\* 指定時間を過ぎても撤去されないポスターは、事務局にて処分いたしますので、予めご了承ください。

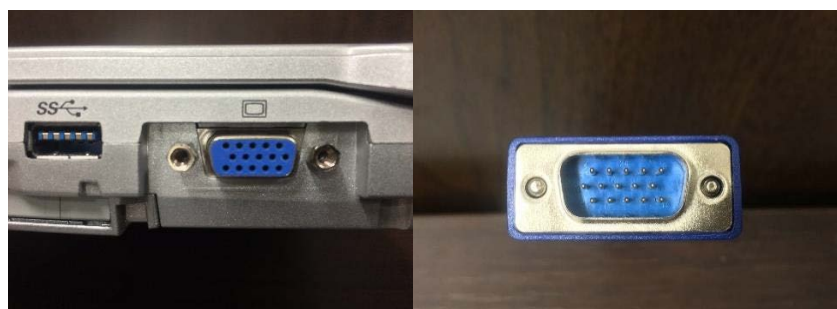
### 【掲示要領】

- 1) 事務局で用意するもの
  - ・ 演題番号（20cm×20cm）
  - ・ 貼付用具
- 2) 発表用ポスターについて
  - ・ ポスターのサイズは、横 90 cm×縦 210 cm 以内にまとめてください。
  - ・ レイアウトは自由です。
- 3) ポスター掲示に関する注意点
  - ・ A4 判のスライドを複数枚貼付する形式では、貼付できる枚数が極めて制限される可能性が考えられます。つきましては、A4 判で印刷の後事前に貼り合わせるなどして 1 枚のポスターをご準備していただきますよう、お願い致します。

## 3. フラッシュトークについて

話題提供者（若手研究者講演、ポスター）にはフラッシュトークセッションにおいて、発表概要についてのプレゼンテーションを 2 分間で行って頂きます。

円滑な進行ができるように、話題提供者は前方に待機するようにしてください。

# 【大会日程表】

8/25(土)		
	A会場(瑞雲)	B会場(紅梅)
12:00	受付 ポスター貼り付け 12:00-12:50	
12:10		
12:20		
12:30		
12:40		
12:50	開校式	
13:00	特別講演 13:00-14:00	
13:10		
13:20		
13:30		
13:40		
13:50		フラッシュトーク① 14:10-15:00
14:00		
14:10		
14:20		
14:30		
14:40	専門理学療法士 必須発表会① 15:10-16:10	専門理学療法士 必須発表会② 15:10-16:10
14:50		
15:00		
15:10		
15:20		
15:30		フラッシュトーク② 16:20-17:20
15:40		
15:50		
16:00		
16:10		
16:20	ポスター発表 フリーディスカッション 17:30-18:30	
16:30		
16:40		
16:50		
17:00		
17:10	情報交換会 19:00-21:00	
17:20		
17:30		
17:40		
17:50		
18:00		
18:10		
18:20		
18:30		
18:40		
18:50		
19:00		
19:10		
19:20		
19:30		
19:40		
19:50		
20:00		
20:10		
20:20		
20:30		
20:40		
20:50		
21:00		
※ 情報交換会以降は各部屋で自由討議		

8/26(日)		
	A会場(瑞雲)	B会場(紅梅)
8:00		
8:10		
8:20		
8:30		
8:40		
8:50		
9:00		
9:10		
9:20		
9:30		
9:40		
9:50		
10:00	若手研究者 講演① 9:00-10:00	若手研究者 講演② 9:00-10:00
10:10		
10:20		
10:30		
10:40		
10:50	専門理学療法士 必須発表会③ 10:20-11:20	専門理学療法士 必須発表会④ 10:20-11:00
11:00		
11:10		
11:20		
11:30		
11:40	若手研究者 特別講演 11:30-12:30	
11:50		
12:00		
12:10		
12:20		
12:30	閉校式 12:40-13:00	
12:40		
12:50		
13:00		